MULLER MACHINES SA
BRÜGG/BIENNE

Industriestrasse 22
CH-2555 Bruegg

T +41 32 373 34 44
F +41 32 373 48 27

E sales@mullermachines.ch
W www.mullermachines.ch

Numero di inventario: 22902

Centro di lavoro a 3 assi
RÖDERS RP 800
RÖDERS
2001

Dati technici

Tempo di esecuzione del mandrino	6785 Ora
Numero di assi simultanea	3
Lunghezza della tavola	880 mm
Larghezza della tavola	770 mm
Peso mass. su tavola	800 kg
Corsa longitudinale (X-asse)	800 mm
Corsa trasversale (Y-assi)	600 mm
Corsa verticale (Z-Asse)	400 mm
Magazzino utensili numero di posti utensile	30
Attaco cono mandrino: HSK	E50
Velocità mandrino:	
con variatore continuo	
da	0 g/min
fino	42000 g/min
Avanzamenti rapidi:	60 m/min
Collegamento 50 Hz 3x	400 Volti
Potenza totale installata	25 kW
Peso della macchina circa	8500 kg
Dimensioni macchina:	
Lunghezza	3150 mm
Larghezza	2850 mm
Altezza	3000 mm
Accessori diversi:	

Set di portautensili

Palpatore da lavoro

Volantino elettronico

Lampada

Refrigerzione del mandrino

Osservazioni:

Mandrino cambiato	2018
Nuovo sistema PC	2018

röders

Schallert

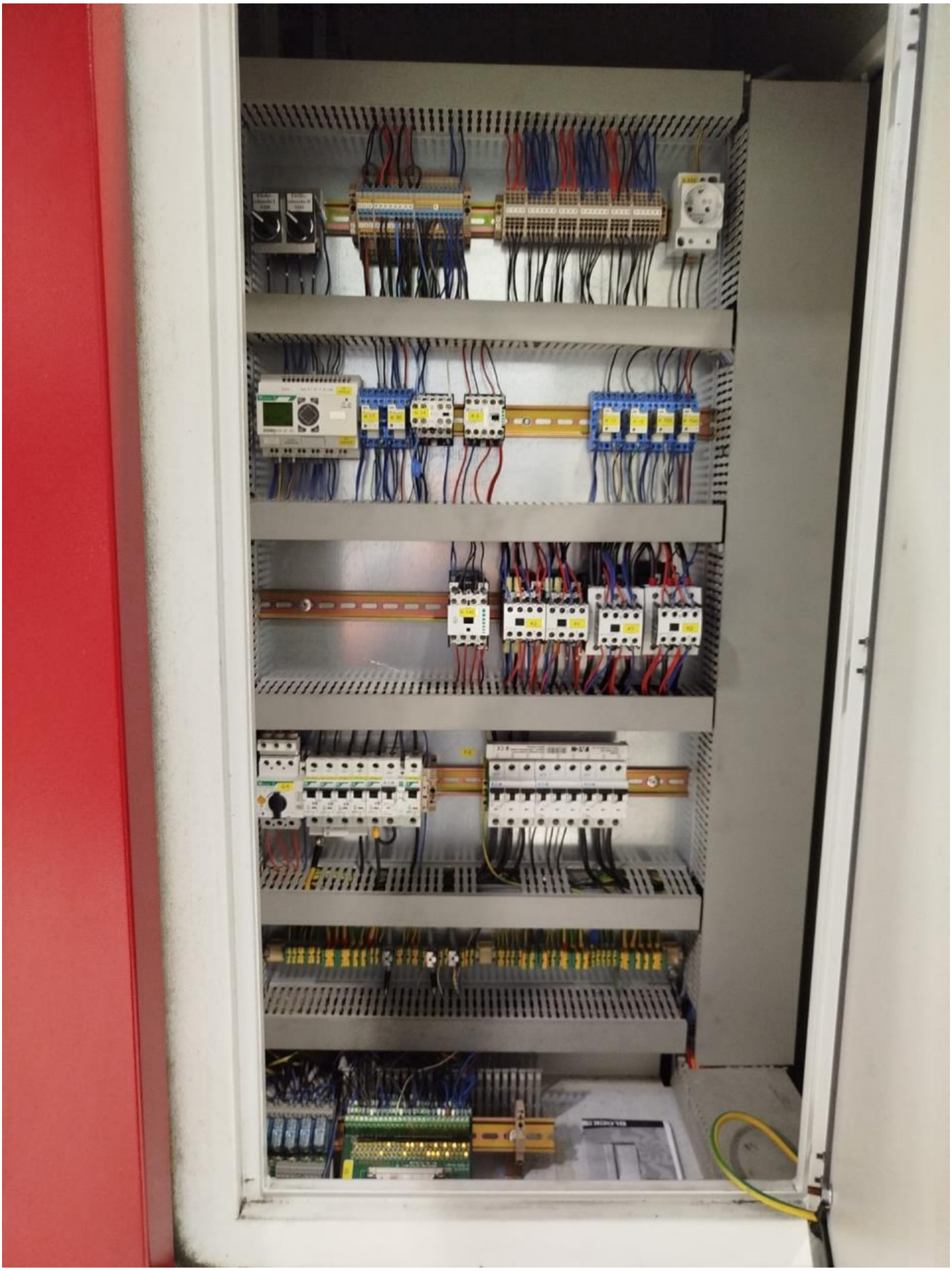

BLOCK'S
Stromag

Stromag
Stromag
Stromag
Stromag
Stromag
Stromag

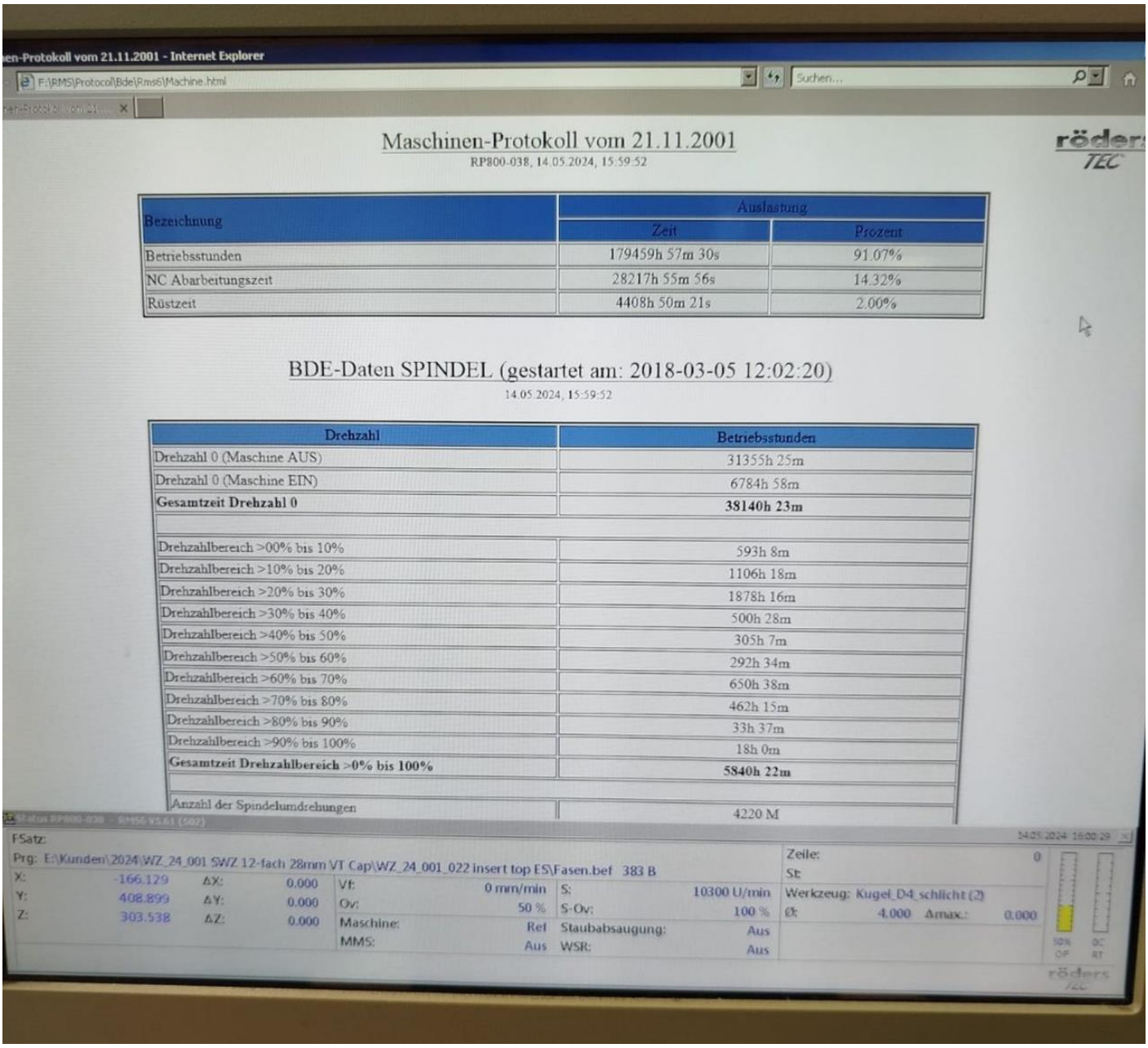

en-Protokoll vom 21.11.2001 - Internet Explorer

F:\RMS\Protocol\Bde\Rms6\Machine.html

Suchen...

Maschinen-Protokoll vom 21.11.2001

RP800-038, 14.05.2024, 15:59:52

Bezeichnung	Auslastung	
	Zeit	Prozent
Betriebsstunden	179459h 57m 30s	91.07%
NC Abarbeitungszeit	28217h 55m 56s	14.32%
Rüstzeit	4408h 50m 21s	2.00%

BDE-Daten SPINDEL (gestartet am: 2018-03-05 12:02:20)

14.05.2024, 15:59:52

Drehzahl	Betriebsstunden
Drehzahl 0 (Maschine AUS)	31355h 25m
Drehzahl 0 (Maschine EIN)	6784h 58m
Gesamtzeit Drehzahl 0	**38140h 23m**
Drehzahlbereich >00% bis 10%	593h 8m
Drehzahlbereich >10% bis 20%	1106h 18m
Drehzahlbereich >20% bis 30%	1878h 16m
Drehzahlbereich >30% bis 40%	500h 28m
Drehzahlbereich >40% bis 50%	305h 7m
Drehzahlbereich >50% bis 60%	292h 34m
Drehzahlbereich >60% bis 70%	650h 38m
Drehzahlbereich >70% bis 80%	462h 15m
Drehzahlbereich >80% bis 90%	33h 37m
Drehzahlbereich >90% bis 100%	18h 0m
Gesamtzeit Drehzahlbereich >0% bis 100%	**5840h 22m**
Anzahl der Spindelumdrehungen	4220 M

F-Satz:

Prg: E:\Kunden\2024\WZ_24_001 SWZ 12-fach 28mm VT Cap\WZ_24_001_022 insert top ES\Fasen.bef 383 B

Zeile: 0

St:

X:	-166.129	ΔX:	0.000	Vf:	0 mm/min	S:	10300 U/min
Y:	408.899	ΔY:	0.000	Ov:	50 %	S-Ov:	100 %
Z:	303.538	ΔZ:	0.000	Maschine:	Ref	Staubabsaugung:	Aus
				MMS:	Aus	WSR:	Aus

Werkzeug: Kugel_D4_schlicht (2)

Ø: 4.000 Δmax.: 0.000