MULLER MACHINES SA
BRÜGG/BIENNE

Industriestrasse 22
CH-2555 Bruegg

T +41 32 373 34 44
F +41 32 373 48 27

E sales@mullermachines.ch
W www.mullermachines.ch

Numéro d'inventaire: 13877

Décolleteuse
TRAUB A 15

Données techniques

Diamètre max. de la pièce	15 mm
Longueur de tournage	70 mm
Alésage de la broche	15 mm
Diamètre max. de filetage	8 M (métrique)
Capacité de production	28 - 2100 p/h
Vitesses de broche:	
Nombre vitesse de broche	12
de	900 t/min
à	6500 t/min
Branchement 50 Hz 3x	380 Volt
Puissance totale installée	1.5 CV
Poids de la machine env.	650 kg
Encombrement machine:	
Longueur	1200 mm
Largeur	800 mm
Hauteur	1500 mm

Accessoires divers:

Transporteur

Système de prise

Support vertical

Chargeur automatique	TRAUB
Type	B3000
Longueur de barres max.	3200 mm

Appareil à fendre

Contre-poupée de perçage

Compteur pièces

Capot de protection

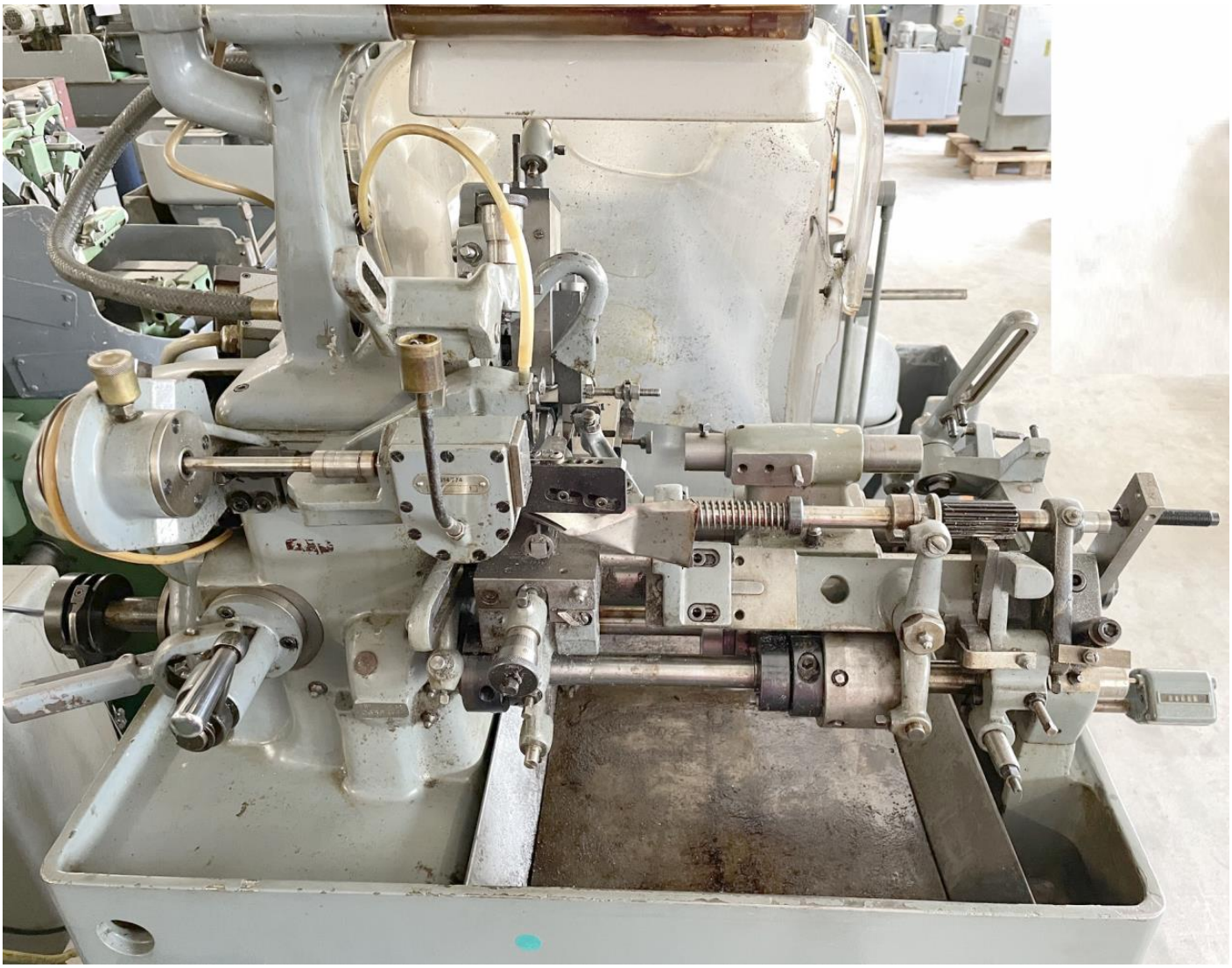

TRAUB

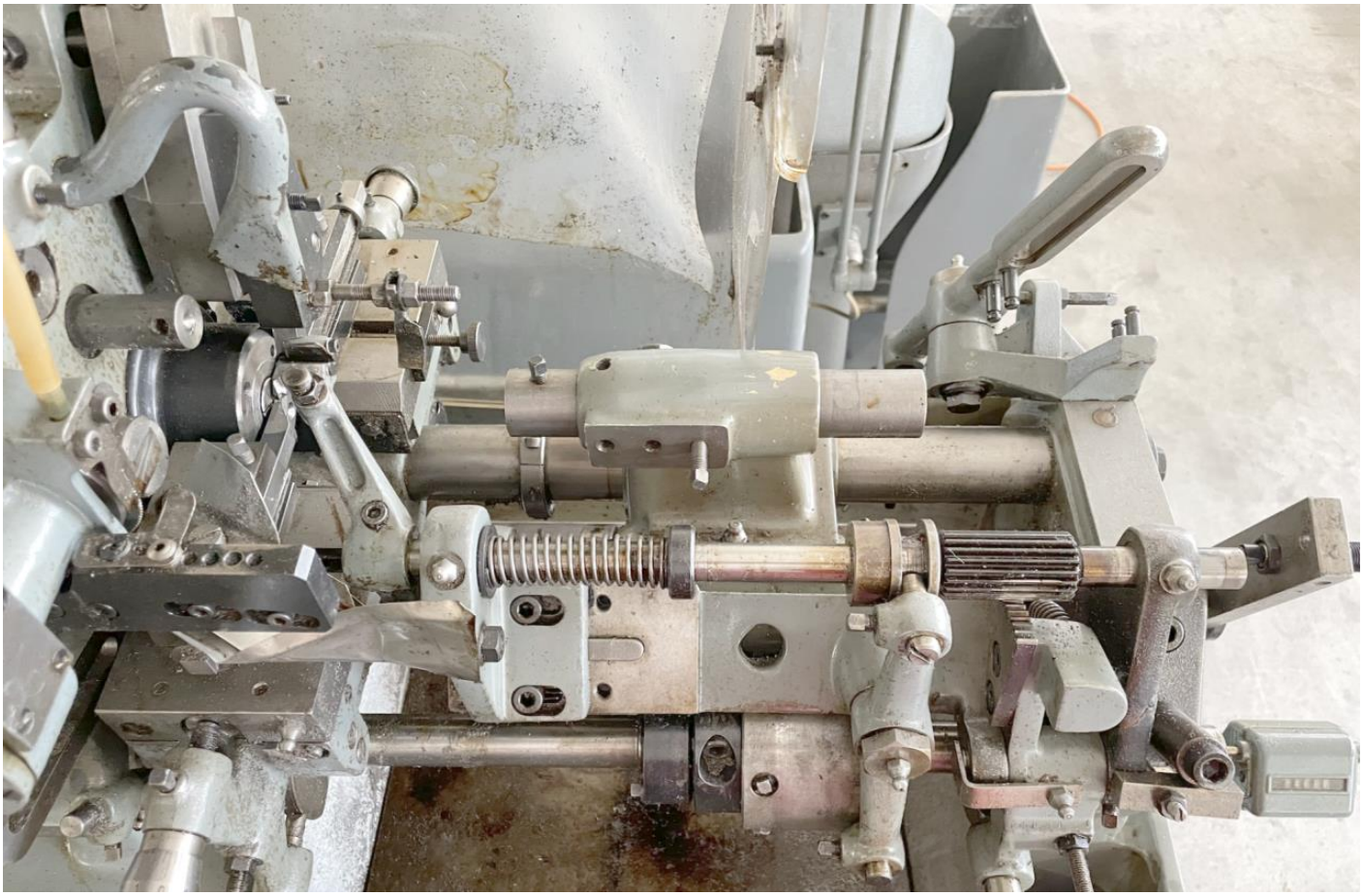

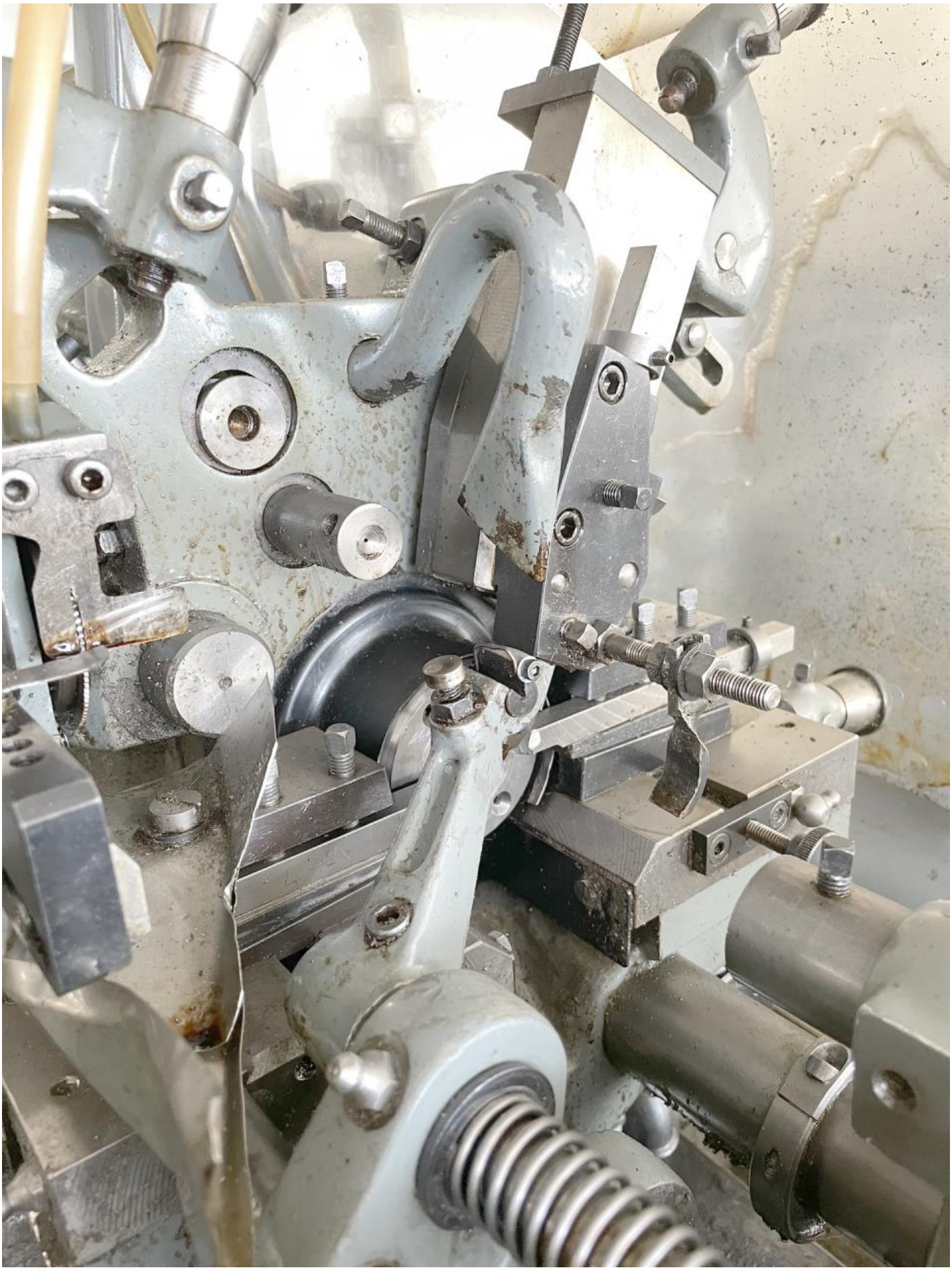

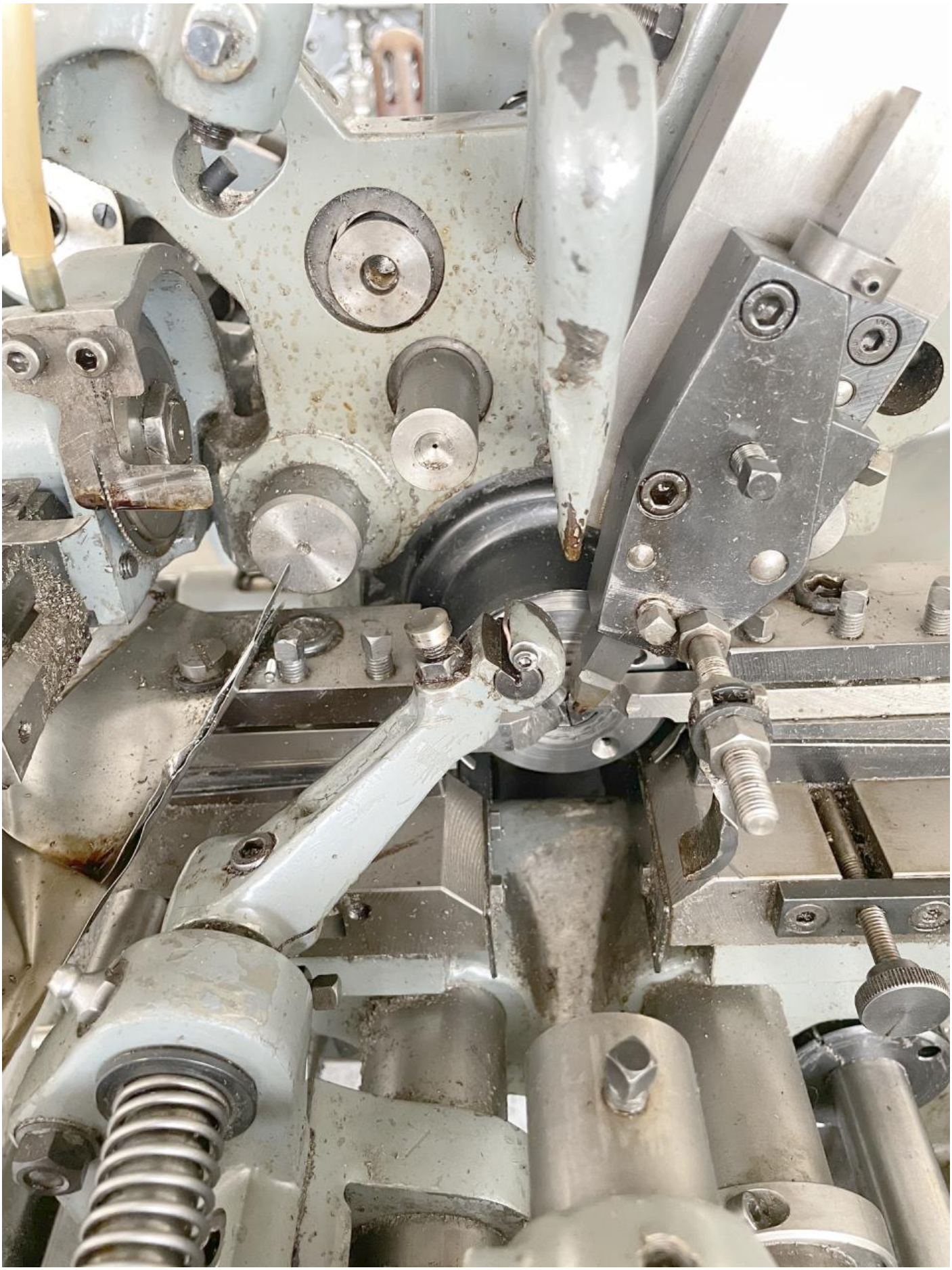

612 520
15-1

TRAUB