MULLER MACHINES SA
top second hand and new precision machine tools

www.mullermachines.ch

SAM 023609 **TORNOS Tipo Multi Alpha - 8x20**

Gruppo	Tornio automatico plurimandrino CNC
Produttori	TORNOS
Tipo	Multi Alpha - 8x20
Controller	FANUC 30i-MODEL A
Anno	2008

Numero di assi totale	37
Numero slitte trasversali	6
Slitte verticali numero	8
Numero di mandrini	8
Numero contro mandrino	2
Mandrini con velocità indipendente	
numero utensili max. contro mandrino	10
Passaggio rotondo	22 mm
Lunghezza del pezzo massimo	100 mm
Modo di trasporto longitudinale	80 mm
Slitta trasversale:	
Trasversale	50 mm
Giri mandrino:	
con variatore continuo	
da	0 t/min
fino	8000 t/min
Contro mandrino:	
Giri mandrino	8000 t/min
Collegamento 50 Hz 3x	400 Volt
Potenza	11.2 kW
Peso della macchina circa	12000 kg
Dimensioni macchina:	
Lunghezza	9104 mm
Larghezza	1740 mm
Altezza	2625 mm
Accessori diversi:	
Caricatore a barre automatico (no barre)	
Refrigerazione	
Convogliatore di trucioli	
Refrigerzione del mandrino	
Lampada	

Dati tecnici e fotografie senza garanzia.
Industriestrasse 22
CH-2555 Brügg BE / Switzerland
T +41 32 373 34 44
sales@mullermachines.ch
CHE-108.090.645 MWST

MULLER MACHINES SA
top second hand and new precision machine tools

www.mullermachines.ch

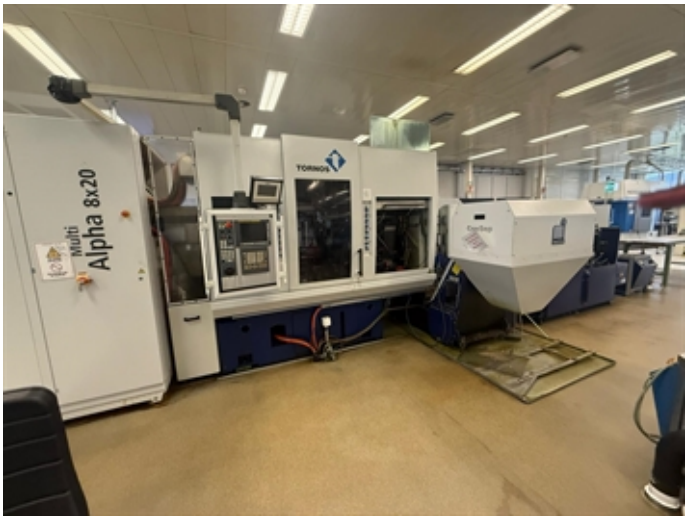

Industriestrasse 22
CH-2555 Brügg BE / Switzerland
T +41 32 373 34 44
sales@mullermachines.ch
CHE-108.090.645 MWST

MULLER MACHINES SA
top second hand and new precision machine tools

www.mullermachines.ch

Industriestrasse 22
CH-2555 Brügg BE / Switzerland
T +41 32 373 34 44
sales@mullermachines.ch
CHE-108.090.645 MWST

MULLER MACHINES SA
top second hand and new precision machine tools

www.mullermachines.ch

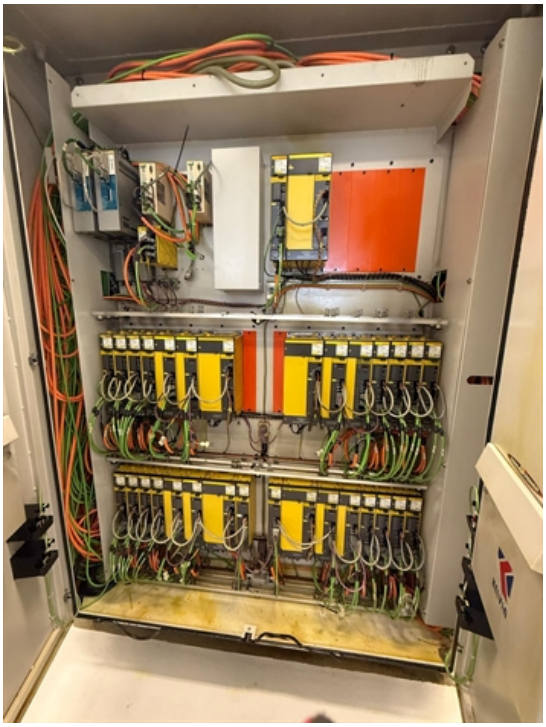

Industriestrasse 22
CH-2555 Brügg BE / Switzerland
T +41 32 373 34 44
sales@mullermachines.ch
CHE-108.090.645 MWST