MULLER MACHINES SA
top second hand and new precision machine tools

www.mullermachines.ch

SAM 023609 **TORNOS Type Multi Alpha - 8x20**

Groupe	Décolleteuse multibroches CNC
Fabricant	TORNOS
Type	Multi Alpha - 8x20
Commande	FANUC 30i-MODEL A
Année	2008

Nombre d'axes total	37
Nombre de coulisses transversales	6
Chariot longitudinal nombre	8
Nombre de broches	8
Nombre de contre-broche	2
Broches avec vitesse indépendante	
Nombre d'outils max. contre-broche	10
Passage rond	22 mm
Longueur de la pièce max.	100 mm
Chemin du coulisse longitudinale	80 mm
Coulisse transversale:	
Chemin transversale	50 mm
Vitesses de broche:	
Variateur (réglage progressif)	
de	0 t/min
à	8000 t/min
Contre-broche:	
Vitesses de broche	8000 t/min
Branchement 50 Hz 3x	400 Volt
Puissance	11.2 kW
Poids de la machine env.	12000 kg
Encombrement machine:	
Longueur	9104 mm
Largeur	1740 mm
Hauteur	2625 mm
Accessoires divers:	
Ravitailleur de barres automatique	
Dispositif d'arrosage	
Evacuateur de copeaux	
Refroidissement de la broche	
Lampe	

Données techniques et photographies sans garantie.
Industriestrasse 22
CH-2555 Brügg BE / Switzerland
T +41 32 373 34 44
sales@mullermachines.ch
CHE-108.090.645 MWST

MULLER MACHINES SA
top second hand and new precision machine tools

www.mullermachines.ch

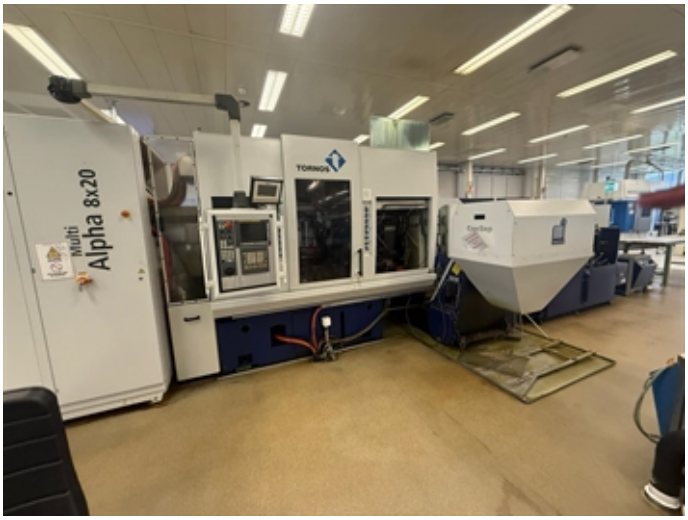

Industriestrasse 22
CH-2555 Brügg BE / Switzerland
T +41 32 373 34 44
sales@mullermachines.ch
CHE-108.090.645 MWST

MULLER MACHINES SA
top second hand and new precision machine tools

www.mullermachines.ch

Industriestrasse 22
CH-2555 Brügg BE / Switzerland
T +41 32 373 34 44
sales@mullermachines.ch
CHE-108.090.645 MWST

MULLER MACHINES SA
top second hand and new precision machine tools

www.mullermachines.ch

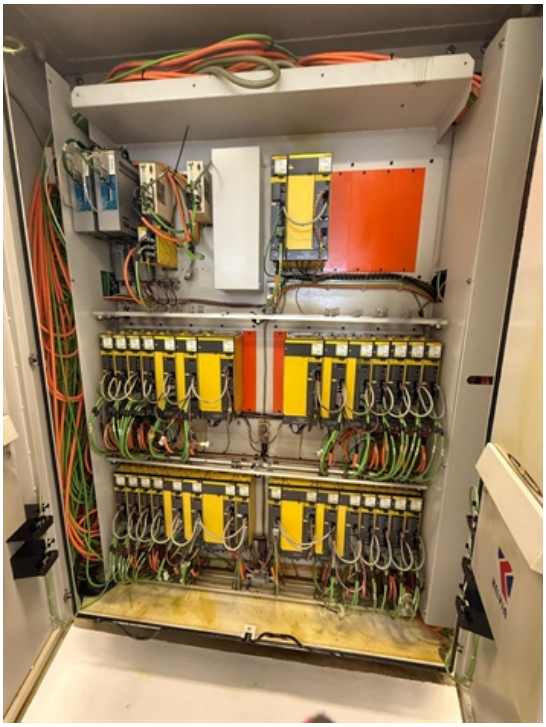

Industriestrasse 22
CH-2555 Brügg BE / Switzerland
T +41 32 373 34 44
sales@mullermachines.ch
CHE-108.090.645 MWST