MULLER MACHINES SA
top second hand and new precision machine tools

www.mullermachines.ch

SAM 023292 **TORNOS Art Multi Alpha - 8x20**

Gruppe	CNC Mehrspindeldrehautomat
Hersteller	TORNOS
Art	Multi Alpha - 8x20
Steuerung	FANUC 30i-MODEL A
Jahr	2007
Youtube video	https://youtu.be/AKm5Kl9ysTk

Anzahl Achsen total	37
Anzahl Querschlitten	6
Längsschlitten Anzahl	8
Anzahl Spindeln	8
Anzahl Gegenspindel	2
Spindeln mit unabhängiger Drehzahl	
Anzahl Werkzeuge max. Gegenspindelbearbeitung	10
Durchlass Rundmaterial	22 mm
Werkstücklänge max.	100 mm
Längsschlittenweg	80 mm
Querschlitten:	
Querschlittenweg	50 mm
Spindeldrehzahlen:	
Stufenlos	
von	0 t/min
bis	8000 t/min
Gegenspindel:	
Drehzahlen	8000 t/min
Anschluss 50 Hz 3x	400 Volt
Leistung	11.2 kW
Maschinengewicht ca.	12000 kg
Abmessungen Maschine:	
Länge	9104 mm
Breite	1740 mm
Höhe	2625 mm
Diverses Zubehör:	
Automatisches Stangenlademagazin	
Kühlmitteleinrichtung	
Späneförderer	
Spindelkühlung	
Beleuchtung	
Feuerlöschanlage	Kraft Bauer

MULLER MACHINES SA
top second hand and new precision machine tools

www.mullermachines.ch

MULLER MACHINES SA
top second hand and new precision machine tools

www.mullermachines.ch

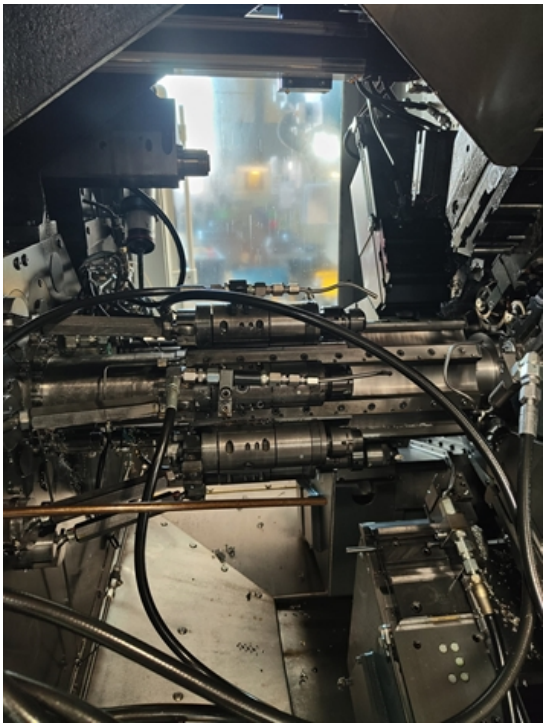

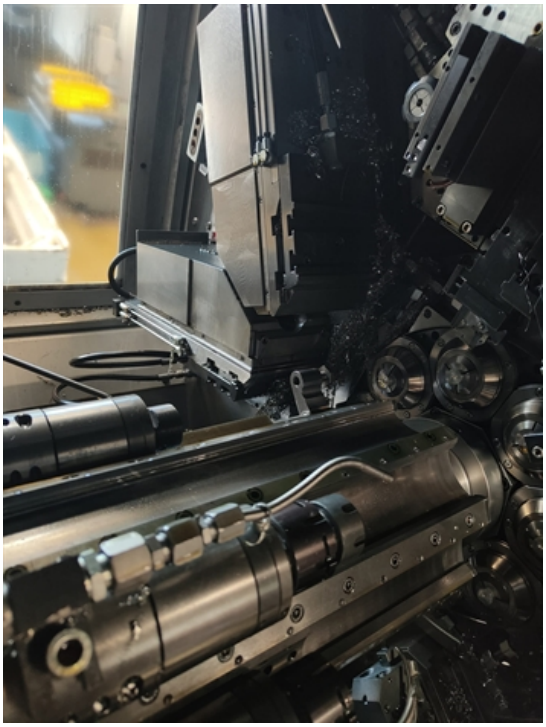

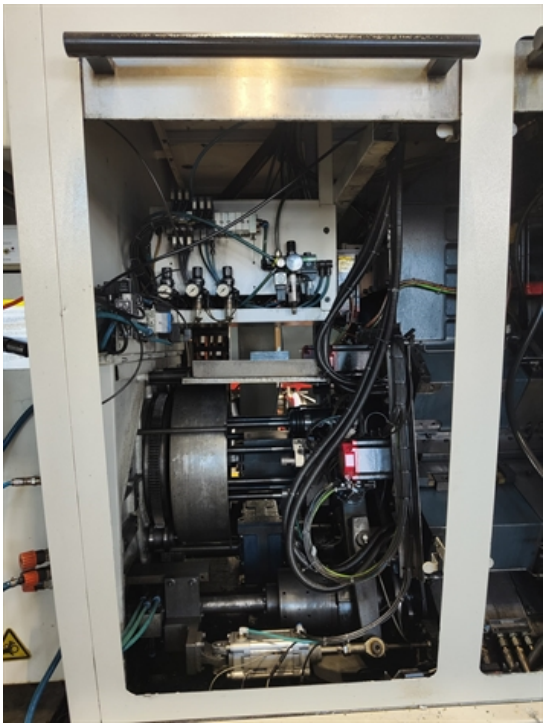

Industriestrasse 22
CH-2555 Brügg BE / Switzerland
T +41 32 373 34 44
sales@mullermachines.ch
CHE-108.090.645 MWST

MULLER MACHINES SA
top second hand and new precision machine tools

www.mullermachines.ch

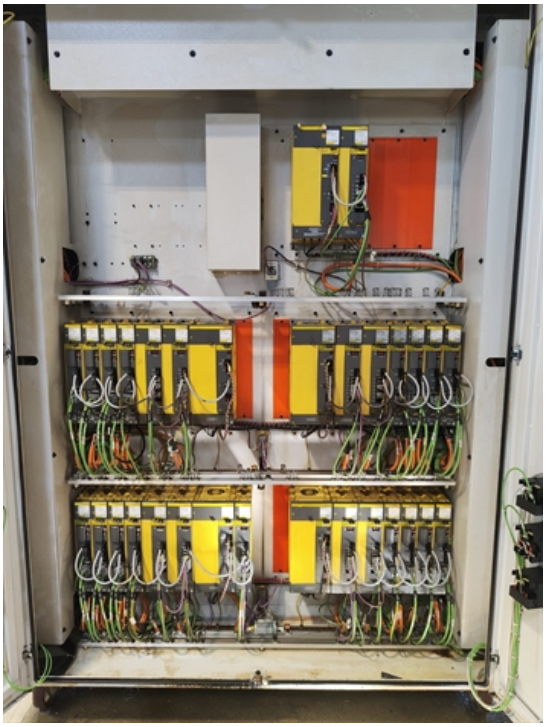

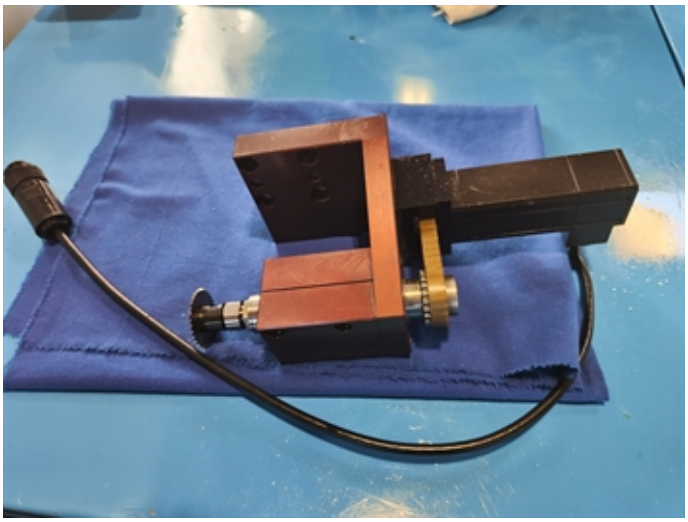

Industriestrasse 22
CH-2555 Brügg BE / Switzerland
T +41 32 373 34 44
sales@mullermachines.ch
CHE-108.090.645 MWST