MULLER MACHINES SA
top second hand and new precision machine tools

www.mullermachines.ch

SAM 023198 **SOMAB Tipo TRANSMAB 200**

Gruppo	Tornio CNC con banco inclinato
Produttori	SOMAB
Tipo	TRANSMAB 200
Controller	NUM
Anno	2001

Diametro tornibile sopra bancale	260 mm
Attacco mandrino	A2 4"
Foro mandrino	35 mm
Torretta a revolver:	DUPLOMATIC
Corse:	
Corsa longitudinale (Z-asse)	300 mm
Corsa trasversale (X-assi)	125 mm
Torretta revolver:	
Numero posizione	8
Numero fisso di utensili dei revolver	8
Sezione trasversale del gambo dell'utensile	16 mm
Attaco cono mandrino:	
Attaco cono mandrino diametro	20 mm
Mandrino principale:	
Giri mandrino:	
con variatore continuo	
da	200 t/min
fino	5000 t/min
Contropunta:	
Morse Konus	3 CM
Corsa cannotto	80 mm
Diametro del cannotto	52 mm
Pressione	1200 N
Pressione	kN
Attacco per pinza typo	F38
Motore mandrino	4 kW
Collegamento 50 Hz 3x	400 Volt
Peso della macchina circa	2500 kg
Dimensioni macchina:	
Lunghezza	1900 mm
Larghezza	1'400 mm
Altezza	1980 mm
Accessori diversi:	
Dispositivo di pinze	
Set di pinze	
Lampada	
Contropunta	
Armadio portautensili	
Interfaccia porta seriale RS 232	
Pedale	

Dati tecnici e fotografie senza garanzia.
Industriestrasse 22
CH-2555 Brügg BE / Switzerland
T +41 32 373 34 44
sales@mullermachines.ch
CHE-108.090.645 MWST

MULLER MACHINES SA
top second hand and new precision machine tools

www.mullermachines.ch

Set di portautensili

Industriestrasse 22
CH-2555 Brügg BE / Switzerland
T +41 32 373 34 44
sales@mullermachines.ch
CHE-108.090.645 MWST

MULLER MACHINES SA
top second hand and new precision machine tools

www.mullermachines.ch

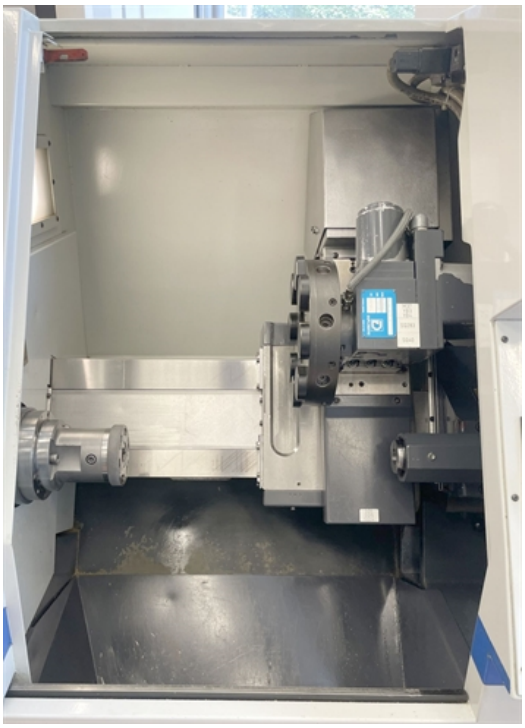

Industriestrasse 22
CH-2555 Brügg BE / Switzerland
T +41 32 373 34 44
sales@mullermachines.ch
CHE-108.090.645 MWST

MULLER MACHINES SA
top second hand and new precision machine tools

www.mullermachines.ch

MULLER MACHINES SA
top second hand and new precision machine tools
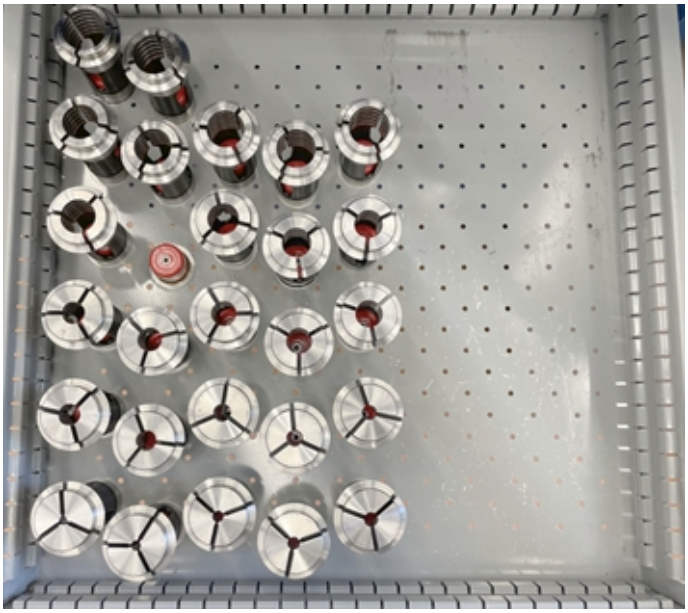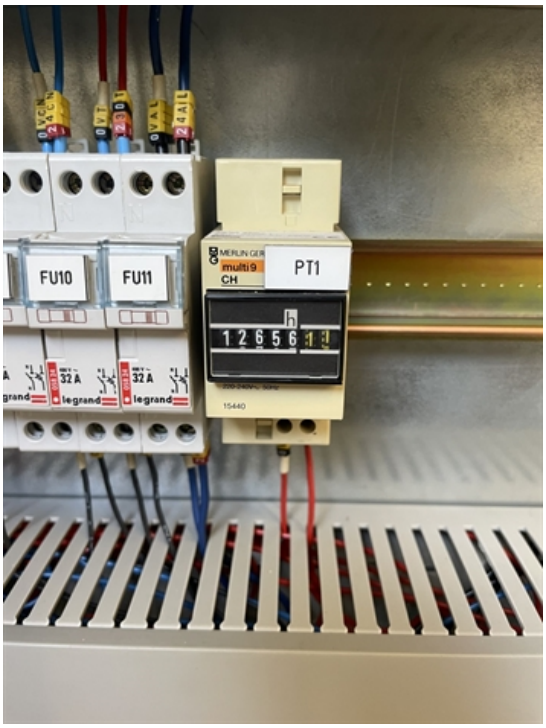
www.mullermachines.ch