MULLER MACHINES SA
top second hand and new precision machine tools

www.mullermachines.ch

SAM 022290 **HAUSER Tipo S 35-400**

Gruppo	Rettificatrice a coordinate CNC
Produttori	HAUSER
Tipo	S 35-400
Controller	GE FANUC Series 16i-M
Anno	2003
Video youtube	https://youtu.be/2vhlZmXsn8w

Esecuzione 1 montante	
Lunghezza della tavola	600 mm
Larghezza della tavola	380 mm
Corsa longitudinale (X-asse)	500 mm
Corsa trasversale (Y-assi)	300 mm
Regolazione angolare del cannotto	°
Corsa slitta verticale	450 mm
Passaggio del mandrino porta-mola alla tavola	485 mm
Diametro massimo di molatura	230 mm
con piastra intermedia	360 mm
Sporgenza mandrino portamola	340 mm
Côno massimo potendo essere rettificare:	
fino	16 °
Corsa vert.mandrino portamola:	
variabili da	1 mm
fino	110 mm
Velocità corsa verticale:	
con variatore continuo	
da	1 m/min
fino	12 m/min
Giri movimiento a planetari: asse c	
con variatore continuo	
da	5 t/min
fino	250 t/min
Collegamento 50 Hz 3x	380 Volt
Potenza totale installata	10 CV
Peso della macchina circa	4000 kg
Dimensioni macchina:	
Lunghezza	2700 mm
Larghezza	1700 mm
Altezza	2850 mm

Accessori diversi:

Refrigerazione
Filtro a carta
Lampada
MSS Multi-Sensoric-System
Aspiratore nebbia d'olio (disoleatore)
Redresseur HF pour CBN
Cambio utensili: (No. utensili) 12

Industriestrasse 22
CH-2555 Brügg BE / Switzerland
T +41 32 373 34 44
sales@mullermachines.ch
CHE-108.090.645 MWST

MULLER MACHINES SA
top second hand and new precision machine tools

www.mullermachines.ch

Tipo EROWA

MULLER MACHINES SA
top second hand and new precision machine tools

www.mullermachines.ch

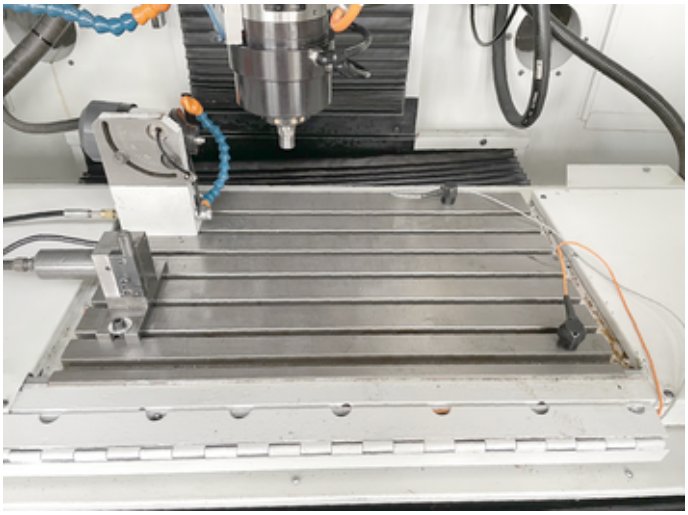

Industriestrasse 22
CH-2555 Brügg BE / Switzerland
T +41 32 373 34 44
sales@mullermachines.ch
CHE-108.090.645 MWST

MULLER MACHINES SA
top second hand and new precision machine tools

www.mullermachines.ch

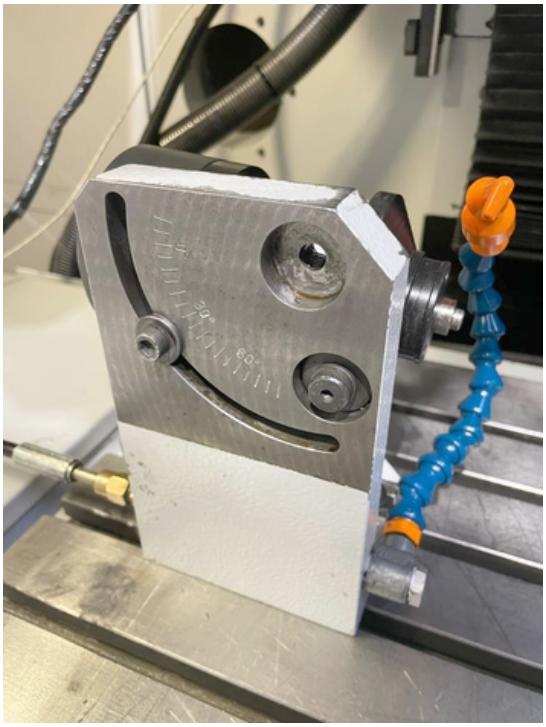

Industriestrasse 22
CH-2555 Brügg BE / Switzerland
T +41 32 373 34 44
sales@mullermachines.ch
CHE-108.090.645 MWST

MULLER MACHINES SA
top second hand and new precision machine tools

www.mullermachines.ch

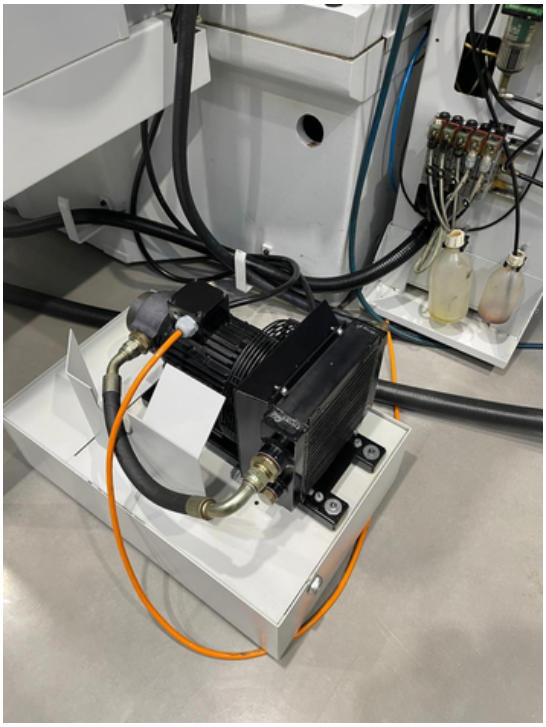

Industriestrasse 22
CH-2555 Brügg BE / Switzerland
T +41 32 373 34 44
sales@mullermachines.ch
CHE-108.090.645 MWST

MULLER MACHINES SA
top second hand and new precision machine tools

www.mullermachines.ch

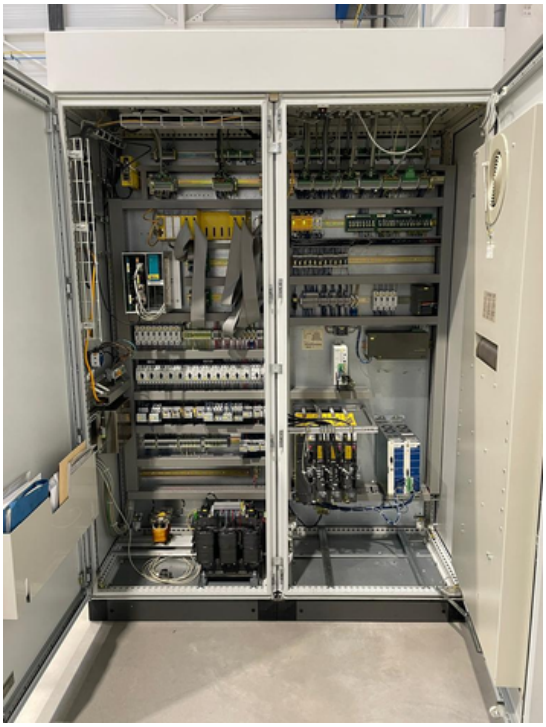

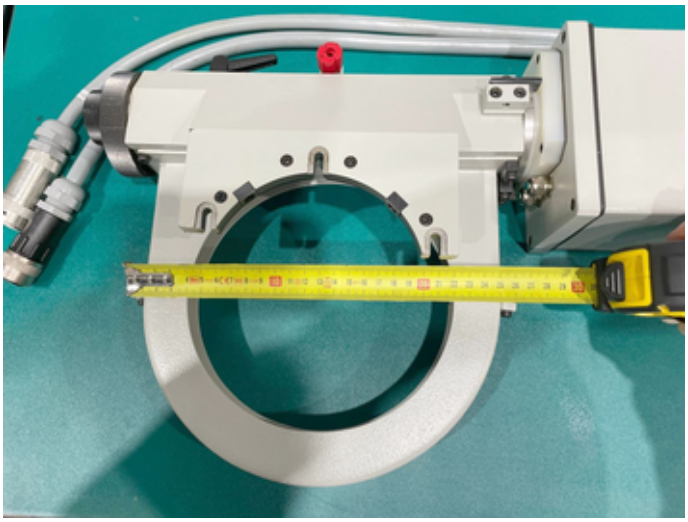

Industriestrasse 22
CH-2555 Brügg BE / Switzerland
T +41 32 373 34 44
sales@mullermachines.ch
CHE-108.090.645 MWST