MULLER MACHINES SA
top second hand and new precision machine tools

www.mullermachines.ch

SAM 020677 **TRAUB Tipo TNL 18P**

Gruppo	Tornio automatico CNC
Produttori	TRAUB
Tipo	TNL 18P
Controller	TRAUB SYSTEM TX 8i-p
Anno	2011
Video youtube	https://youtu.be/0-R8R-iP4oo

Numero di assi totale	6
Numero di mandrini	2
Lunghezza tornibile	180 mm
Numero di assi totale	
Diametro barra max.	20 mm
Dispositivo di pinze	F25
Giri mandrino:	
con variatore continuo	
fino	8000 t/min
Corsa longitudinale (Z-asse)	205 mm
Asse C (mandrino, risolazione)	°
Contro mandrino:	
fino	6400 t/min
Asse C (mandrino, risolazione)	°
Torretta revolver:	
numero	2
Torretta a revolver superiore:	
numero utensili	8
Quantità utensili	8
Nombre de tours outils entrainées	12000 t/min
Asse X	120 mm
Torretta a revolver inferiore:	
numero utensili	7
Quantità utensili	7
Nombre de tours outils entrainées	6400 t/min
Asse X	120 mm
Asse Z	250 mm
Asse Y	-20 / +40 mm
Contro-operazione:	
numero utensili	7
Quantità utensili	3
Collegamento 50 Hz 3x	400 Volt
Motore mandrino	2.2 / 3.7 kW
Potenca contro mandrino	1.5 / 2.5 kW
Potenza installata totale	24 kVA
Peso della macchina circa	4000 kg
Dimensioni macchina:	
Lunghezza	2500 mm
Larghezza	1460 mm
Altezza	2250 mm

Industriestrasse 22
CH-2555 Brügg BE / Switzerland
T +41 32 373 34 44
sales@mullermachines.ch
CHE-108.090.645 MWST

MULLER MACHINES SA
top second hand and new precision machine tools

www.mullermachines.ch

Accessori diversi:

Porta utensili rotante azionato (numero)	
Porto utensile	
Set di portautensili	
Set di inserti a cambio rapido	
Caricatore	
Fabricante	FMB
Tipo	minimag 20
Lunghezza massima barra	4200 mm
Diametro barra	2 - 23 mm
Nastro trasportatore	
Convogliatore di trucioli	
Pompa refrigerante alta pressione	30 bar
Raffreddatore ad acqua	
Filtro a carta	
Set di riduzione	
Blocco di preimpostazione dell'utensile	
Manica di guida	
Apparecchio per fresare	
Lampada	
Sistema di estinzione (senza bombola)	

Industriestrasse 22
CH-2555 Brügg BE / Switzerland
T +41 32 373 34 44
sales@mullermachines.ch
CHE-108.090.645 MWST

MULLER MACHINES SA
top second hand and new precision machine tools

www.mullermachines.ch

Industriestrasse 22
CH-2555 Brügg BE / Switzerland
T +41 32 373 34 44
sales@mullermachines.ch
CHE-108.090.645 MWST

MULLER MACHINES SA
top second hand and new precision machine tools

www.mullermachines.ch

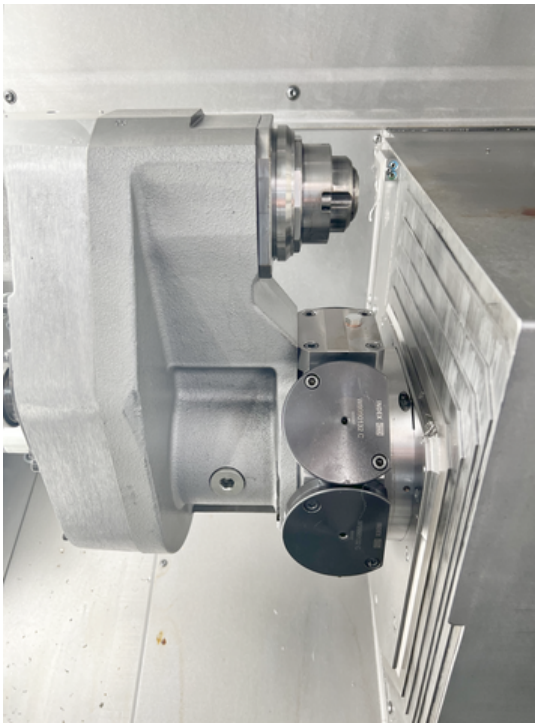

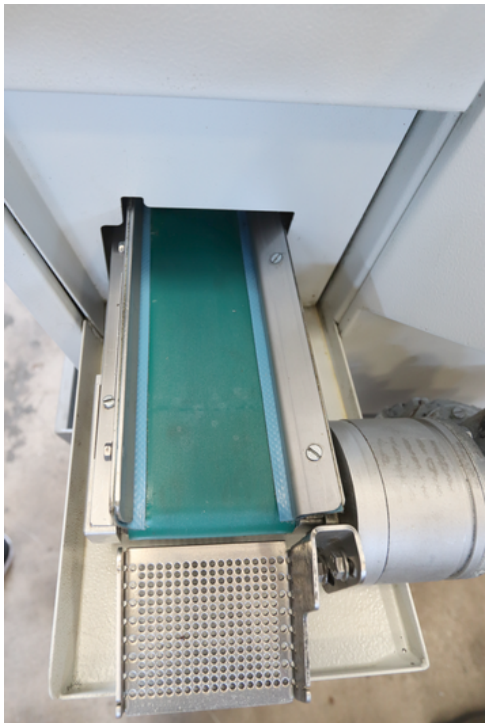

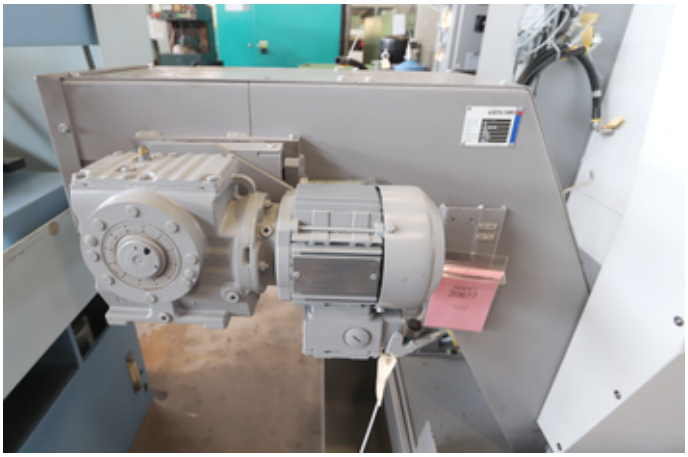

MULLER MACHINES SA
top second hand and new precision machine tools

www.mullermachines.ch

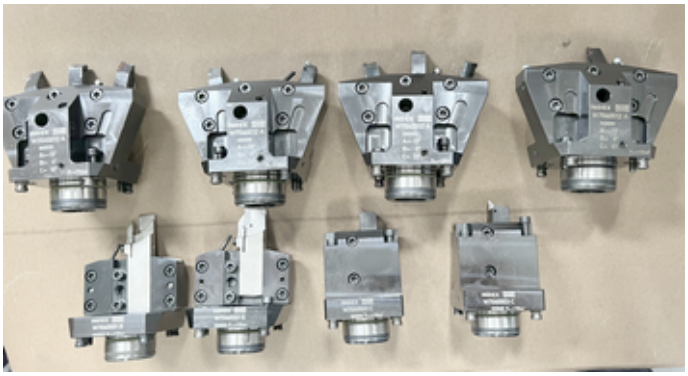

MULLER MACHINES SA
top second hand and new precision machine tools
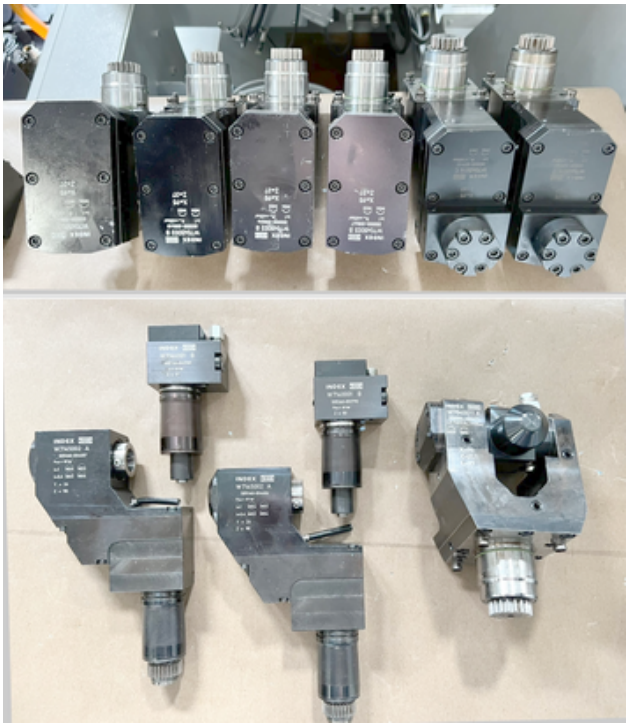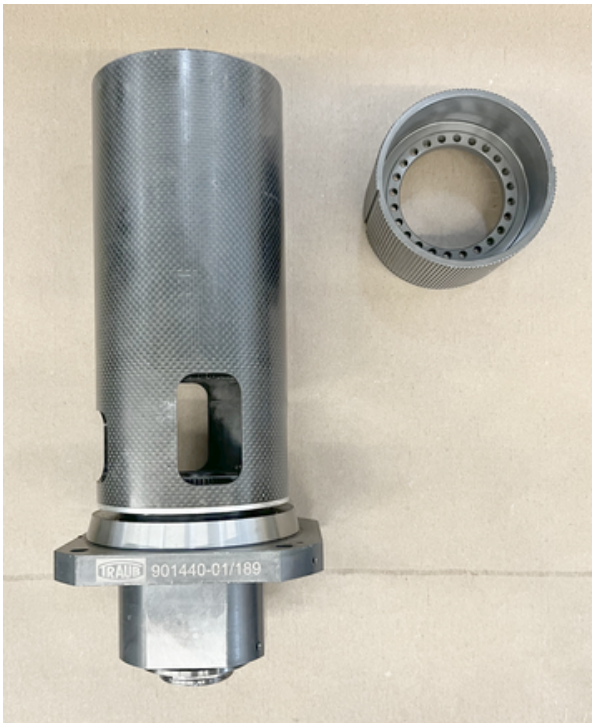
www.mullermachines.ch