MULLER MACHINES SA
top second hand and new precision machine tools

www.mullermachines.ch

SAM 020677 **TRAUB Type TNL 18P**

Groupe	Tour CNC poupée mobile
Fabricant	TRAUB
Type	TNL 18P
Commande	TRAUB SYSTEM TX 8i-p
Année	2011
Video youtube	https://youtu.be/0-R8R-iP4oo

Nombre d'axes total	6
Nombre de broches	2
Longueur de tournage	180 mm
Nombre d'axes total	
Passage de barre, diamètre max.	20 mm
Dispositif pour pinces	F25
Vitesses de broche:	
Variateur (réglage progressif)	
à	8000 t/min
Course longitudinale (axe-Z)	205 mm
Axe-C (broche, résolution)	°
Contre-broche:	
à	6400 t/min
Axe-C (broche, résolution)	°
Revolver:	
Nombre	2
Tête revolver supérieure:	
Nombre d'outils	8
Nombre d'outils tournants	8
Nombre de tours outils entrainées	12000 t/min
Axe X	120 mm
Tête revolver inférieure:	
Nombre d'outils	7
Nombre d'outils tournants	7
Nombre de tours outils entrainées	6400 t/min
Axe X	120 mm
Axe Z	250 mm
Axe Y	-20 / +40 mm
Contre-opération:	
Nombre d'outils	7
Nombre d'outils tournants	3
Branchement 50 Hz 3x	400 Volt
Moteur de la broche	2.2 / 3.7 kW
Puissance contre-broche	1.5 / 2.5 kW
Puissance totale installée	24 kVA
Poids de la machine env.	4000 kg
Encombrement machine:	
Longueur	2500 mm
Largeur	1460 mm
Hauteur	2250 mm

Industriestrasse 22
CH-2555 Brügg BE / Switzerland
T +41 32 373 34 44
sales@mullermachines.ch
CHE-108.090.645 MWST

MULLER MACHINES SA
top second hand and new precision machine tools

www.mullermachines.ch

Accessoires divers:

Porte outils tournants (nbr)	
Porte-burins	
Jeu de porte-outils	
Ensemble d'encarts à changement rapide	
Chargeur de barres	
Fabricant	FMB
Type	minimag 20
Longueur de barres max.	4200 mm
Passage de barre, diamètre	2 - 23 mm
Transporteur pièces en bande	
Evacuateur de copeaux	
Lubrification haute pression	30 bar
Refroidisseur d'eau	
Filtration par papier	
Jeu de douilles de réduction	
Bloc pour de préréglage outil	
Douille de guidage	
Appareil à fraiser	
Lampe	
Système d'extinction d'incendie (sans bouteille)	

Industriestrasse 22
CH-2555 Brügg BE / Switzerland
T +41 32 373 34 44
sales@mullermachines.ch
CHE-108.090.645 MWST

MULLER MACHINES SA
top second hand and new precision machine tools

www.mullermachines.ch

Industriestrasse 22
CH-2555 Brügg BE / Switzerland
T +41 32 373 34 44
sales@mullermachines.ch
CHE-108.090.645 MWST

MULLER MACHINES SA
top second hand and new precision machine tools

www.mullermachines.ch

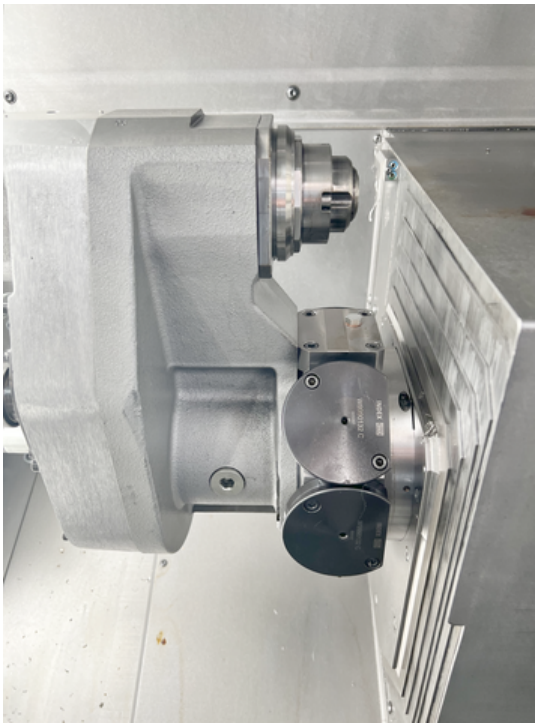

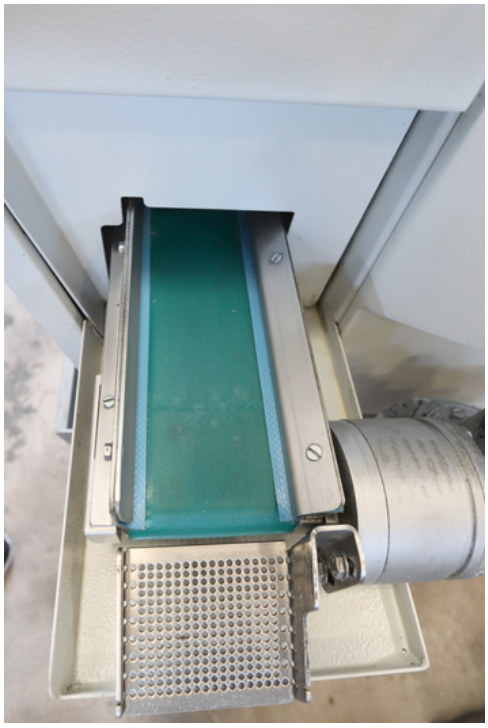

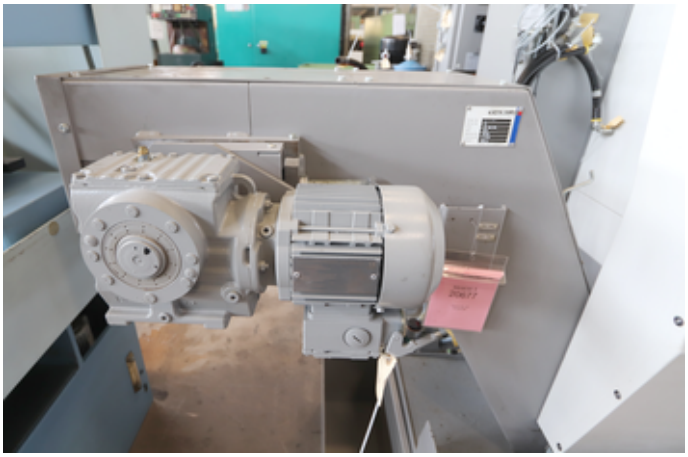

MULLER MACHINES SA
top second hand and new precision machine tools

www.mullermachines.ch

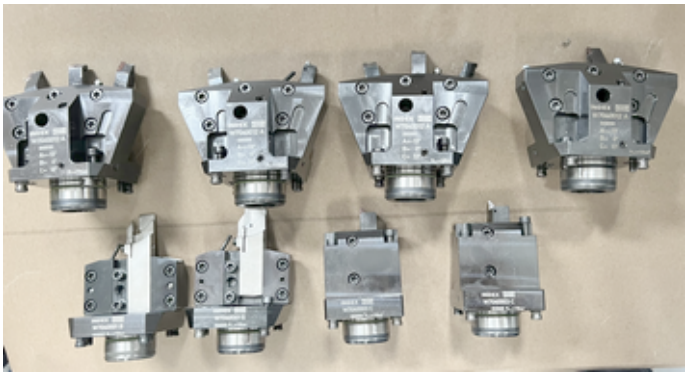

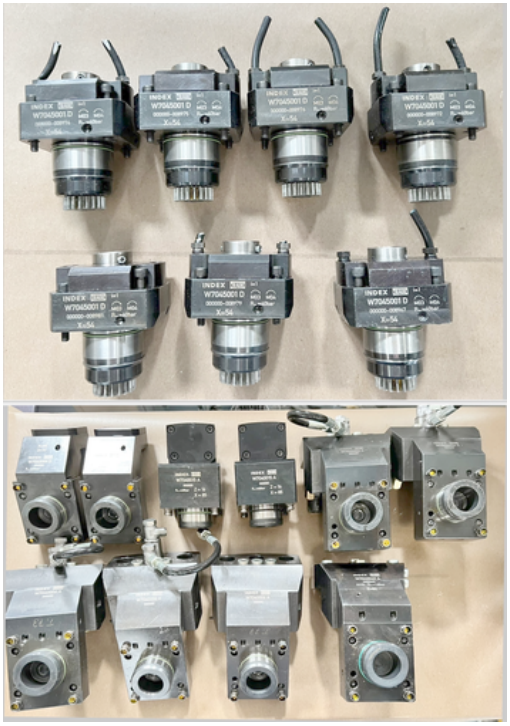

MULLER MACHINES SA
top second hand and new precision machine tools
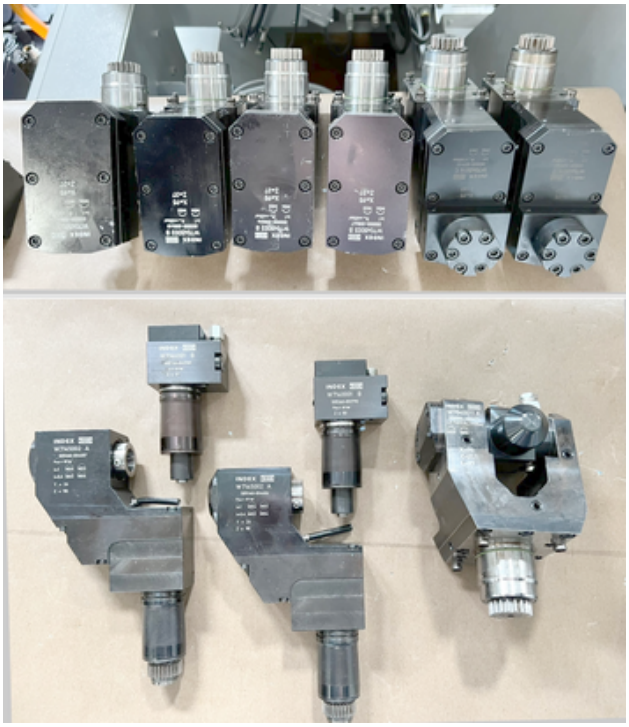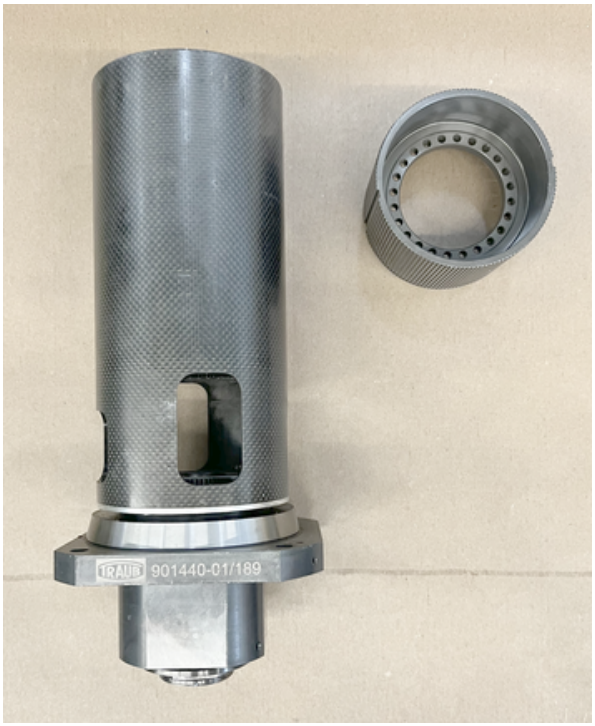
www.mullermachines.ch