MULLER MACHINES SA
top second hand and new precision machine tools

www.mullermachines.ch

SAM 013523 **KIRA Type KN- 40Hb**

Groupe	Centre d'usinage horizontal
Fabricant	KIRA
Type	KN- 40Hb
Commande	FANUC 21I-MA

Table tournante: diamètre	mm
Course longitudinale (axe-X)	500 mm
Course transversale (Y)	400 mm
Course verticale (axe-Z)	400 mm
Divisions du plateau (B)	360000 °
Palettes:	
Nombre	2
Longueur	400 mm
Largeur	400 mm
Temps de changement palettes	8 s
Changeur d'outils:	
Nombre de positions	20
Diamètre de l'outils	100 mm
Longueur de l'outil max.	250 mm
Poids de l'outil max.	5 kg
Temps de changement outils	1.5 / 3.0 s
Cône de broche :	BT 40
Vitesses de broche horizontale:	
Variateur (réglage progressif)	
de	160 t/min
à	8000 t/min
Vitesse d'avance	1 - 10000 mm/min
Avances rapide:	48 m/min
Moteur de la broche	5.5 / 3.7 kW
Poids de la machine env.	4000 kg
Encombrement machine:	
Longueur	3550 mm
Largeur	1600 mm
Hauteur	2600 mm

Accessoires divers:

Changeur d'outils:	
avec changeur d'outils rapide deux pinces	
Nombre de positions	20
Protection intégrale	
Dispositif d'arrosage	
Palpeur de mesure 3D	
Evacuateur de copeaux	
Lampe	

Industriestrasse 22
CH-2555 Brügg BE / Switzerland
T +41 32 373 34 44
sales@mullermachines.ch
CHE-108.090.645 MWST

MULLER MACHINES SA
top second hand and new precision machine tools

www.mullermachines.ch

Industriestrasse 22
CH-2555 Brügg BE / Switzerland
T +41 32 373 34 44
sales@mullermachines.ch
CHE-108.090.645 MWST

MULLER MACHINES SA
top second hand and new precision machine tools

www.mullermachines.ch

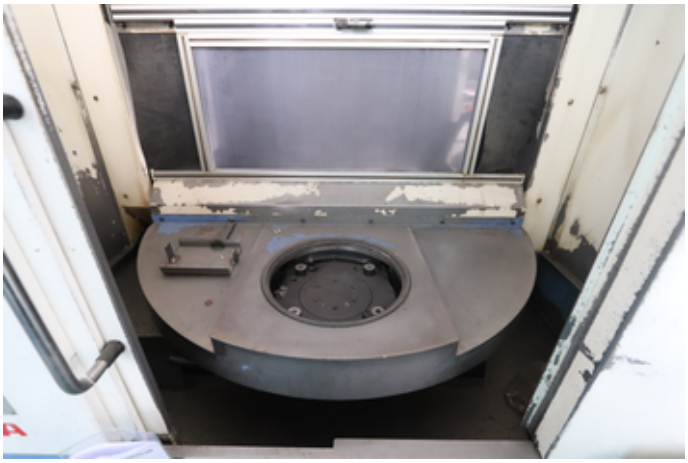

Industriestrasse 22
CH-2555 Brügg BE / Switzerland
T +41 32 373 34 44
sales@mullermachines.ch
CHE-108.090.645 MWST

MULLER MACHINES SA
top second hand and new precision machine tools

www.mullermachines.ch

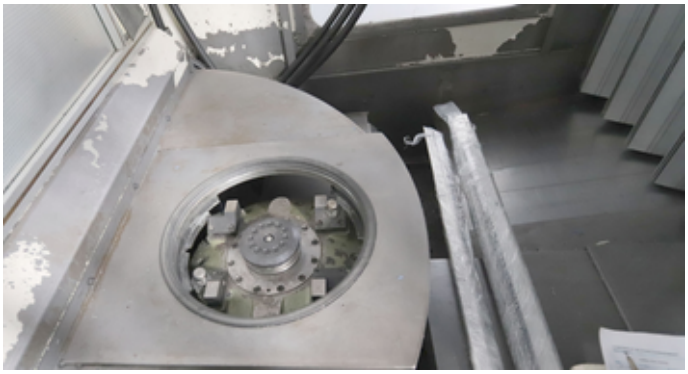

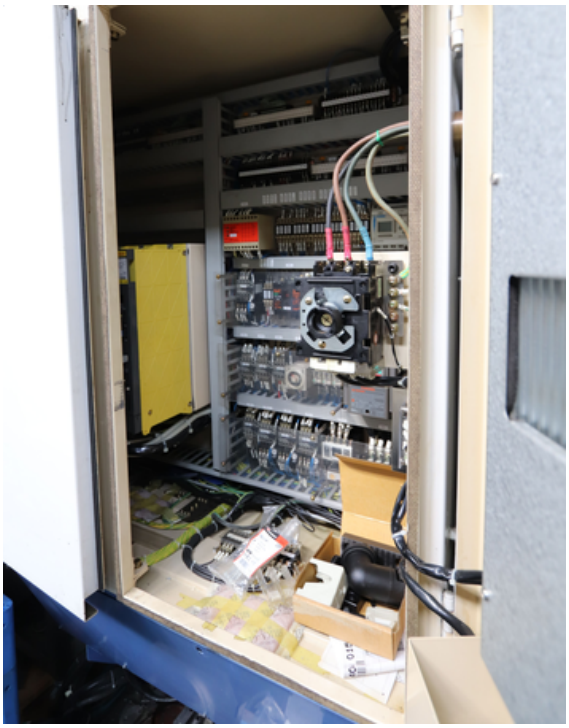

MULLER MACHINES SA
top second hand and new precision machine tools

www.mullermachines.ch

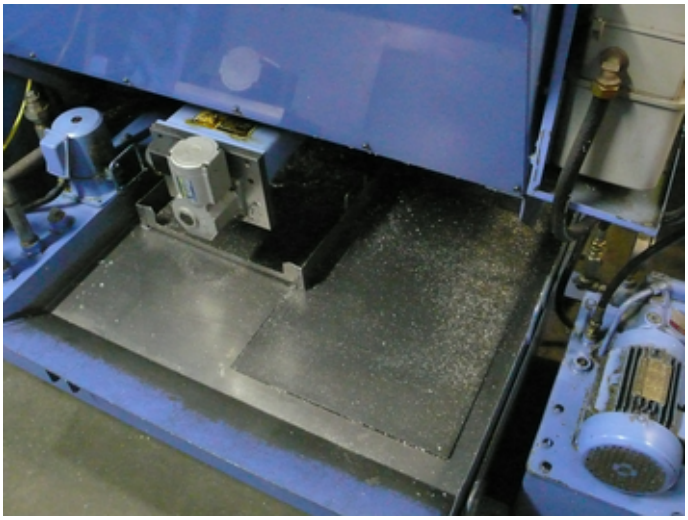

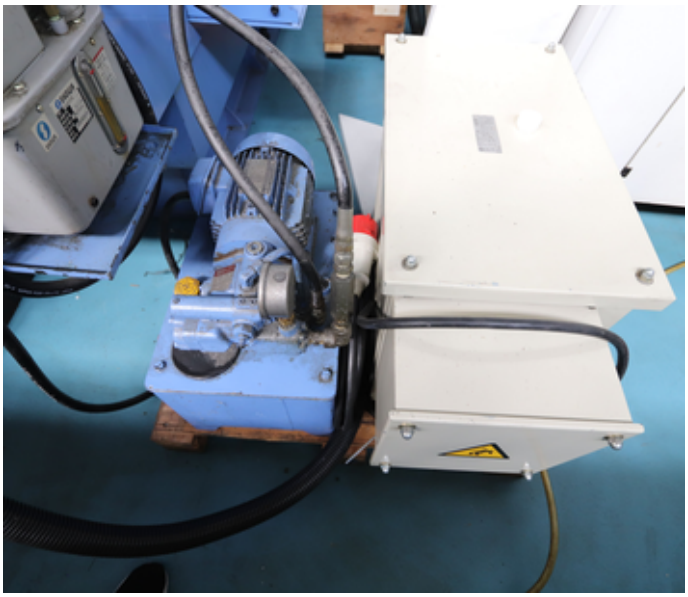

Industriestrasse 22
CH-2555 Brügg BE / Switzerland
T +41 32 373 34 44
sales@mullermachines.ch
CHE-108.090.645 MWST