MULLER MACHINES SA
top second hand and new precision machine tools

www.mullermachines.ch

SAM 013523 **KIRA Art KN- 40Hb**

Gruppe	Horizontal Bearbeitungszenter
Hersteller	KIRA
Art	KN- 40Hb
Steuerung	FANUC 21I-MA

Rundtisch: Durchmesser	mm
Längsweg (X-Achse)	500 mm
Querweg (Y-Achse)	400 mm
Vertikalweg (Z-Achse)	400 mm
Teilung des Tisches (B)	360000 °
Paletten:	
Anzahl	2
Länge	400 mm
Breite	400 mm
Palettenwechselzeit	8 s
Werkzeugwechsler:	
Anzahl Werkzeuge	20
Werkzeugdurchmesser	100 mm
Maximale Werkzeuglänge	250 mm
Werkzeuggewicht max.	5 kg
Werkzeugwechselzeit	1.5 / 3.0 s
Werkzeugaufnahme:	BT 40
Horizontalspindeldrehzahlen:	
Stufenlos	
von	160 t/min
bis	8000 t/min
Vorschubgeschwindigkeit	1 - 10000 mm/min
Eilgang	48 m/min
Spindelmotor	5.5 / 3.7 kW
Maschinengewicht ca.	4000 kg
Abmessungen Maschine:	
Länge	3550 mm
Breite	1600 mm
Höhe	2600 mm

Diverses Zubehör:

Werkzeugwechsler:	
Mit Doppelgreifer	
Anzahl Werkzeuge	20
Spritzschutzkabine komplett	
Kühlmitteleinrichtung	
3D Messtaster	
Späneförderer	
Beleuchtung	

Industriestrasse 22
CH-2555 Brügg BE / Switzerland
T +41 32 373 34 44
sales@mullermachines.ch
CHE-108.090.645 MWST

MULLER MACHINES SA
top second hand and new precision machine tools

www.mullermachines.ch

Industriestrasse 22
CH-2555 Brügg BE / Switzerland
T +41 32 373 34 44
sales@mullermachines.ch
CHE-108.090.645 MWST

MULLER MACHINES SA
top second hand and new precision machine tools

www.mullermachines.ch

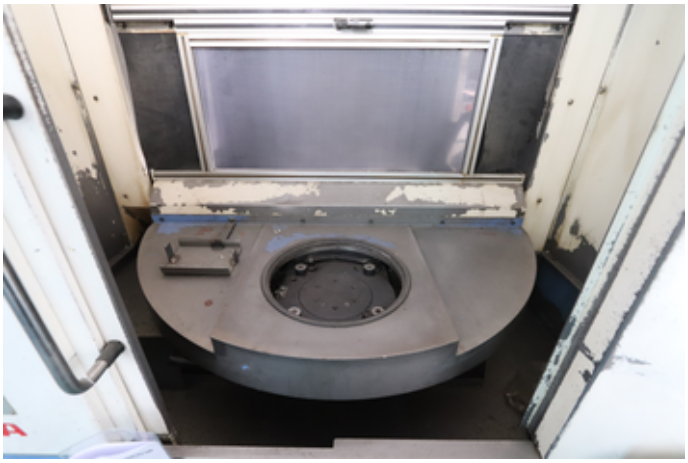

MULLER MACHINES SA
top second hand and new precision machine tools

www.mullermachines.ch

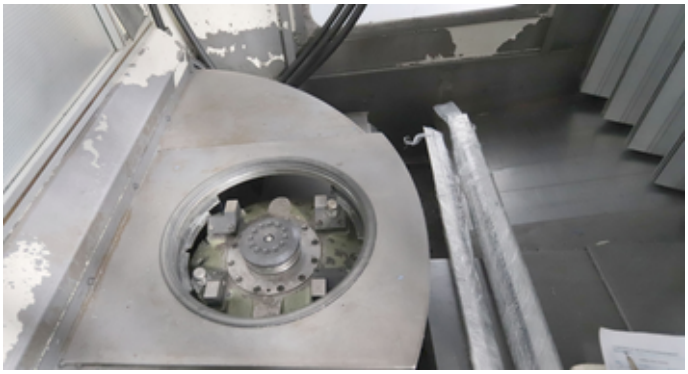

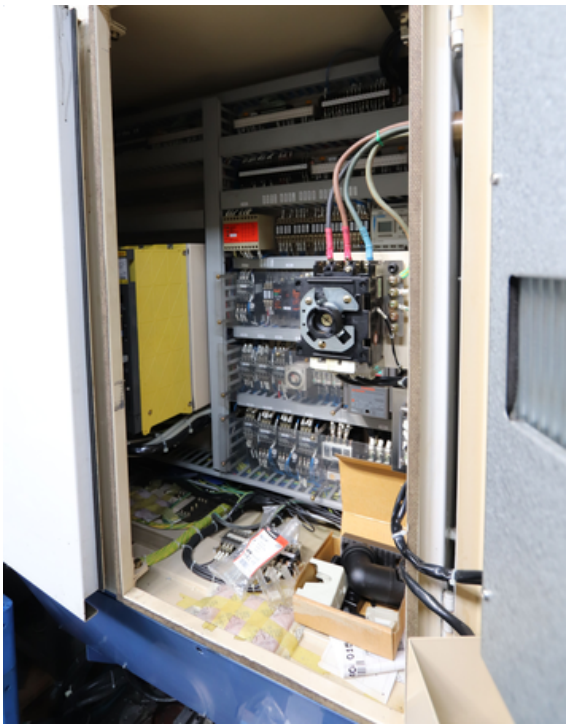

MULLER MACHINES SA
top second hand and new precision machine tools

www.mullermachines.ch

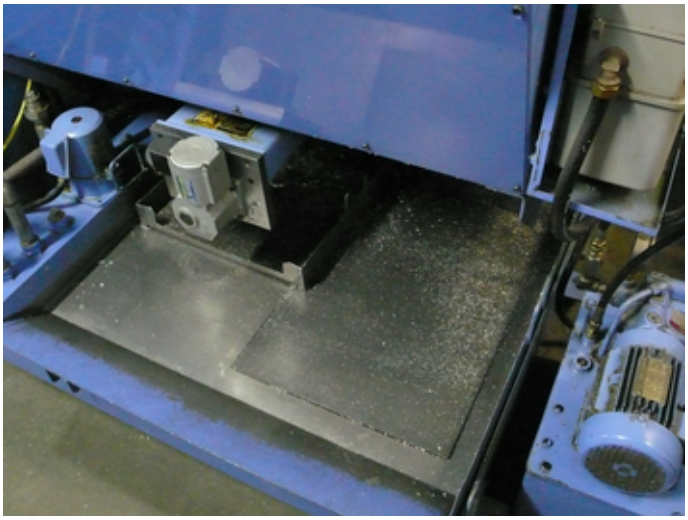

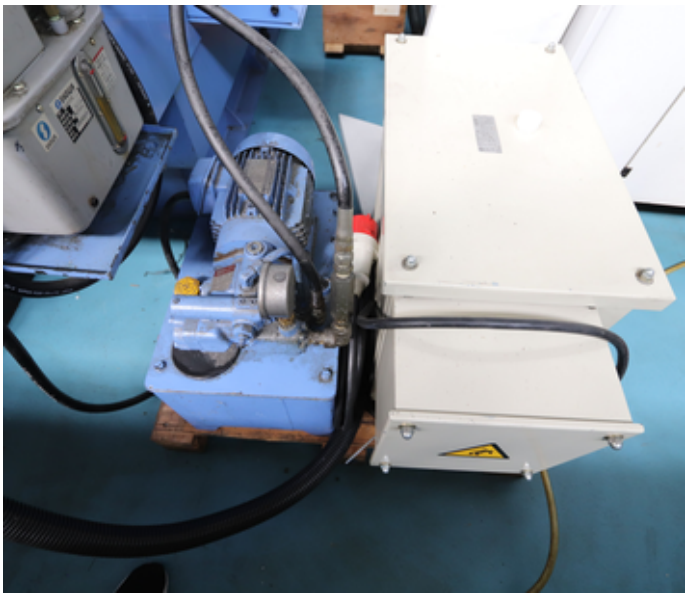

Industriestrasse 22
CH-2555 Brügg BE / Switzerland
T +41 32 373 34 44
sales@mullermachines.ch
CHE-108.090.645 MWST